

Botdichtheidsmeting (Botdensitometrie)

Uw arts heeft in overleg met u een botdichtheidsmeting aangevraagd. Met behulp van een laag energetisch röntgenapparaat is het mogelijk de botdichtheid te meten (dexametrie). Deze meting helpt bij het vaststellen van osteoporose (botontkalking). In deze folder vindt u hierover meer informatie.

Uw afspraak

Nadat u een verwijzing heeft gekregen kunt u ons bellen voor een afspraak, telefoon 0800 2313557 (gratis) of (020) 618 7671. In verband met het afsprakenprogramma verzoeken wij u vriendelijk 10 minuten voor aanvang van het onderzoek aanwezig te zijn. Meldt u bij de balie met uw aanvraagformulier, verzekeringspasje en identiteitsbewijs. Mocht u een afspraak niet na kunnen komen, zegt u deze dan minstens 24 uur van tevoren af. Als u niet verschijnt of te laat afzegt ontvangt u een rekening.

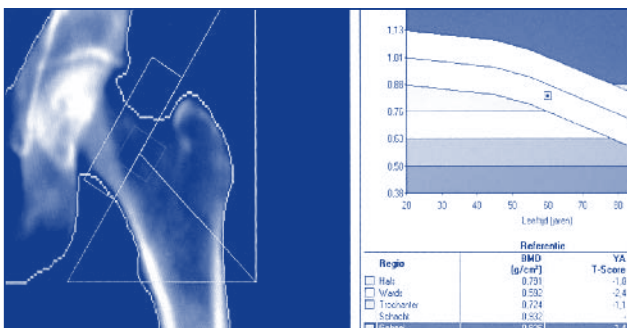

Zwangerschap

Als u zwanger bent, of denkt te zijn, neem dan voor het onderzoek contact op met de arts die het onderzoek heeft aangevraagd.

Het onderzoek

Het onderzoek is niet pijnlijk. De laborant(e) meet eerst de botdichtheid van uw rugwervels. Hierbij ligt u op uw rug met een groot kussen onder uw knieën. De meetapparatuur beweegt op een afstand van ongeveer 20 cm boven uw buik. Deze meting duurt ongeveer 5 minuten. Daarna meet zij de botdichtheid van uw linkerheup. Hierbij ligt u op uw rug en uw been wordt een beetje naar binnen gedraaid. Deze meting duurt ook ongeveer 5 minuten. U hoeft zich niet uit te kleden als er geen ritsen of metalen clips in uw kleding zitten.

Duur van het onderzoek

Het gehele onderzoek duurt ongeveer 15 minuten.

De uitslag

De uitslag van het onderzoek wordt binnen 24 uur verstuurd naar de arts die het onderzoek heeft aangevraagd. Hij of zij zal u verder informeren.

Vragen?

Heeft u nog vragen, stelt u die dan gerust. U kunt tussen 8.30 uur en 16.30 uur altijd even bellen, tel. (020) 618 7671.



Tot slot

Wij doen er alles aan uw bezoek aan DCJA zo plezierig mogelijk te laten verlopen. Als u niet geheel tevreden bent horen wij dat graag. Wanneer u een klacht heeft kunt u zich richten tot onze klachtenfunctionaris, tel. (070) 330 1200. Zij vraagt wat u wilt dat er met uw klacht gebeurt. Dat kan een bemiddelingsgesprek inhouden of het vragen van een reactie van de persoon op wie uw klacht betrekking heeft. U kunt ook besluiten om uw klacht door de klachtencommissie te laten behandelen. De klachtenfunctionaris kan u over elk van deze stappen verder informeren.

Patiëntinformatie

Botdichtheidsmeting

Tram

lijnen 2, 5, 7, 10 halte Leidseplein

lijn 1 halte Stadhouderskade/Leidseplein

Bus

lijnen 63, 145, 170, 171, 172, 197

Parkeren

Parkeergarage Byzantium

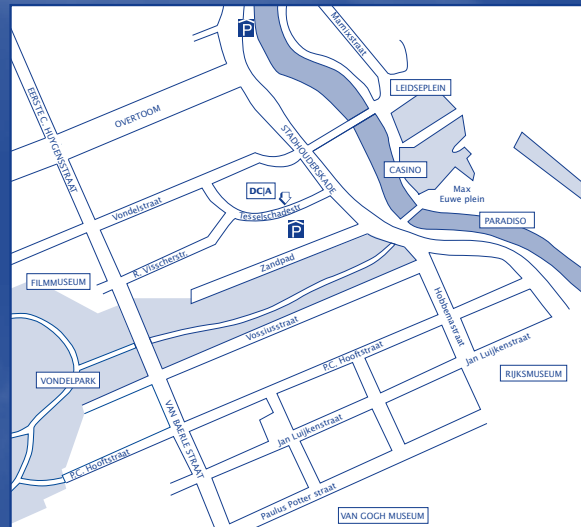

Diagnostisch Centrum Amsterdam

Tesselschadestraat 4

1054 ET Amsterdam

Tel. (020) 618 7671

Fax (020) 616 5410

amsterdam@diagnostischcentrum.com

www.diagnostischcentrum.com

